

TERRENO EN VENTA
RESIDENCIAL VIÑEDOS
TEQUISQUIAPAN

SUPERFICIE

5.82 HECTÁREAS



QUERÉTARO
TEQUISQUIAPAN
RESIDENCIAL VIÑEDOS
C.P. 76795



CERCA DE:

- TEQUISQUIAPAN CENTRO
- PEÑA DE BERNAL
- RUTA VINO & QUESO



USO DE SUELO
AGRICOLA

PRECIO \$ 20,000,000 MXN



TERRENO EN VENTA
RESIDENCIAL VIÑEDOS
TEQUISQUIAPAN

SUPERFICIE
5.82 HECTÁREAS







TERRENO EN VENTA
RESIDENCIAL VIÑEDOS
TEQUISQUIAPAN

SUPERFICIE
5.82 HECTÁREAS

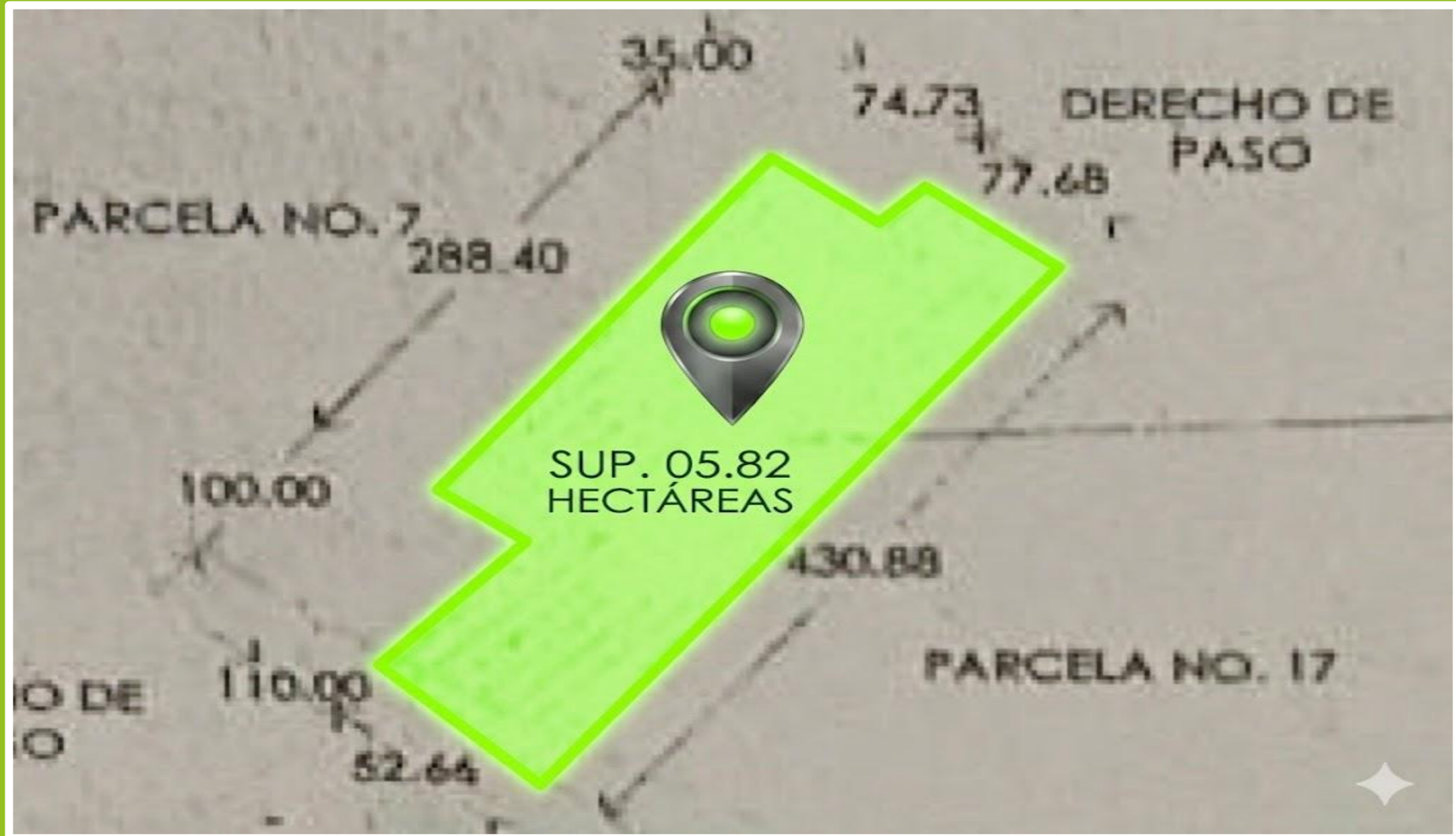

TERRENO EN VENTA
RESIDENCIAL VIÑEDOS
TEQUISQUIAPAN

SUPERFICIE
5.82 HECTÁREAS

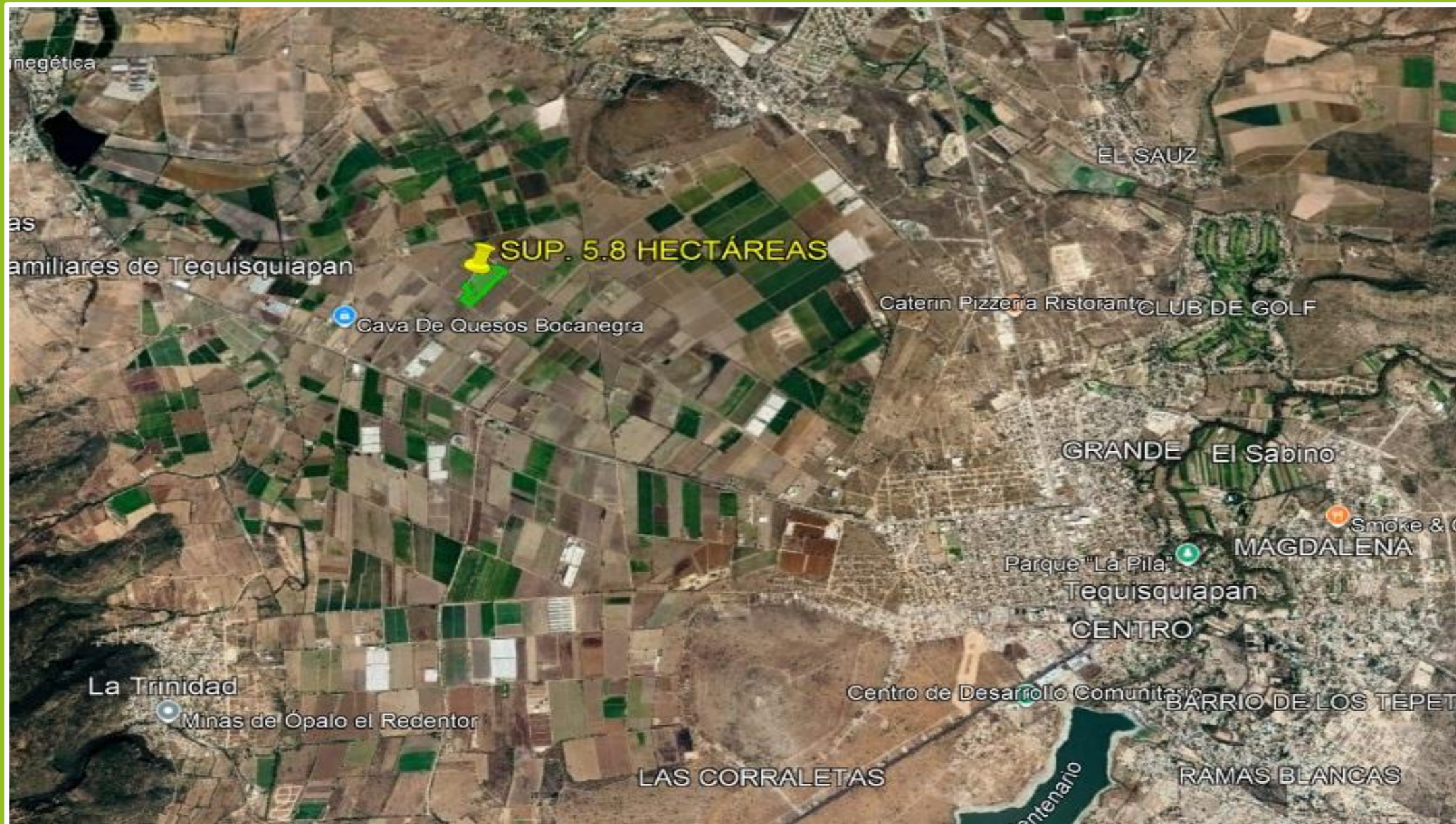

TERRENO EN VENTA
RESIDENCIAL VIÑEDOS
TEQUISQUIAPAN

SUPERFICIE
5.82 HECTÁREAS

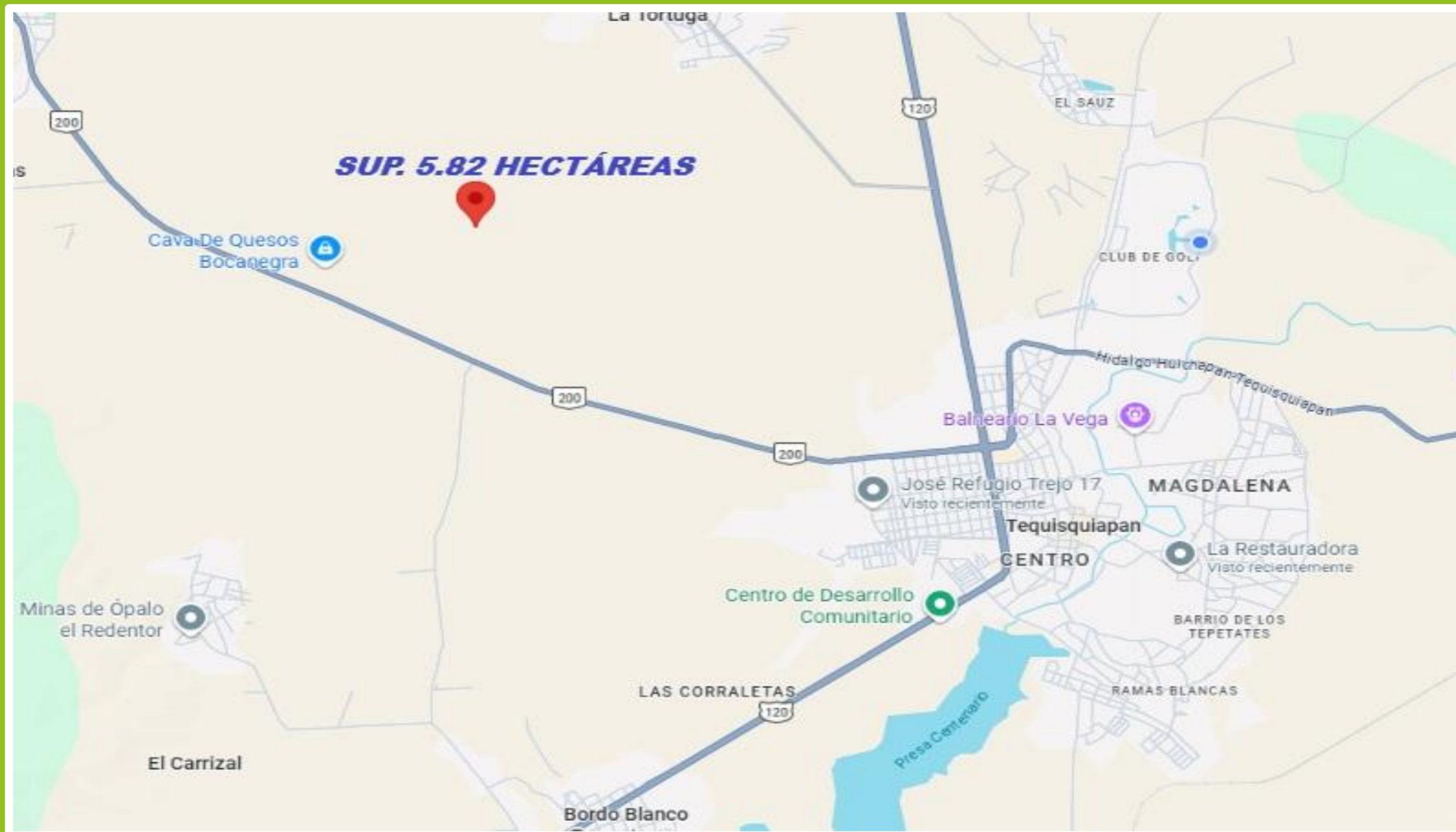

VIÑEDOS DE TEQUISQUIAPAN

SUPERFICIE: 58,292.92 m² (5.82-92.92 Hectáreas)

Medidas Aproximadas:

FRENTE: 77.68 mts (Colinda con Derecho de Paso)

FONDO: 430.88 mts (Linda con Parcela 17)

Características del Terreno:

Uso de suelo: Agrícola

Infraestructura: Cuenta con Pozo de agua

Servicios: Luz cerca para contratar

Drenaje: No disponible

TERRENO EN VENTA
RESIDENCIAL VIÑEDOS
TEQUISQUIAPAN

SUPERFICIE

5.82 HECTÁREAS

Cuenta con Escritura y todo pagado

Ubicación Estratégica:

Cerca de Tequisquiapan Centro

Cerca de Peña de Bernal

Dentro de la Ruta del Vino & Queso

Precio por m2: \$343.00 MXN

PRECIO TOTAL: \$20,000,000.00 MXN

