

TERRENO EN VENTA  
TEQUISQUIAPAN, QRO  
LA CHARRETERA

SUPERFICIE

300 m<sup>2</sup>



QUERETARO, TEQUISQUIAPAN  
COL. LA CHARRETERA  
C.P. 76795



CERCA DE:

- TEQUISQUIAPAN CENTRO
- RUTA VINO & QUESO
- PEÑA DE BERNAL



USO DE SUELO  
HABITACIONAL

PRECIO: \$ 1,150,000 MXN



TERRENO EN VENTA  
TEQUISQUIAPAN, QRO  
LA CHARRETERA

SUPERFICIE

300 m<sup>2</sup>









TERRENO EN VENTA  
TEQUISQUIAPAN, QRO  
LA CHARRETERA

SUPERFICIE

300 m<sup>2</sup>

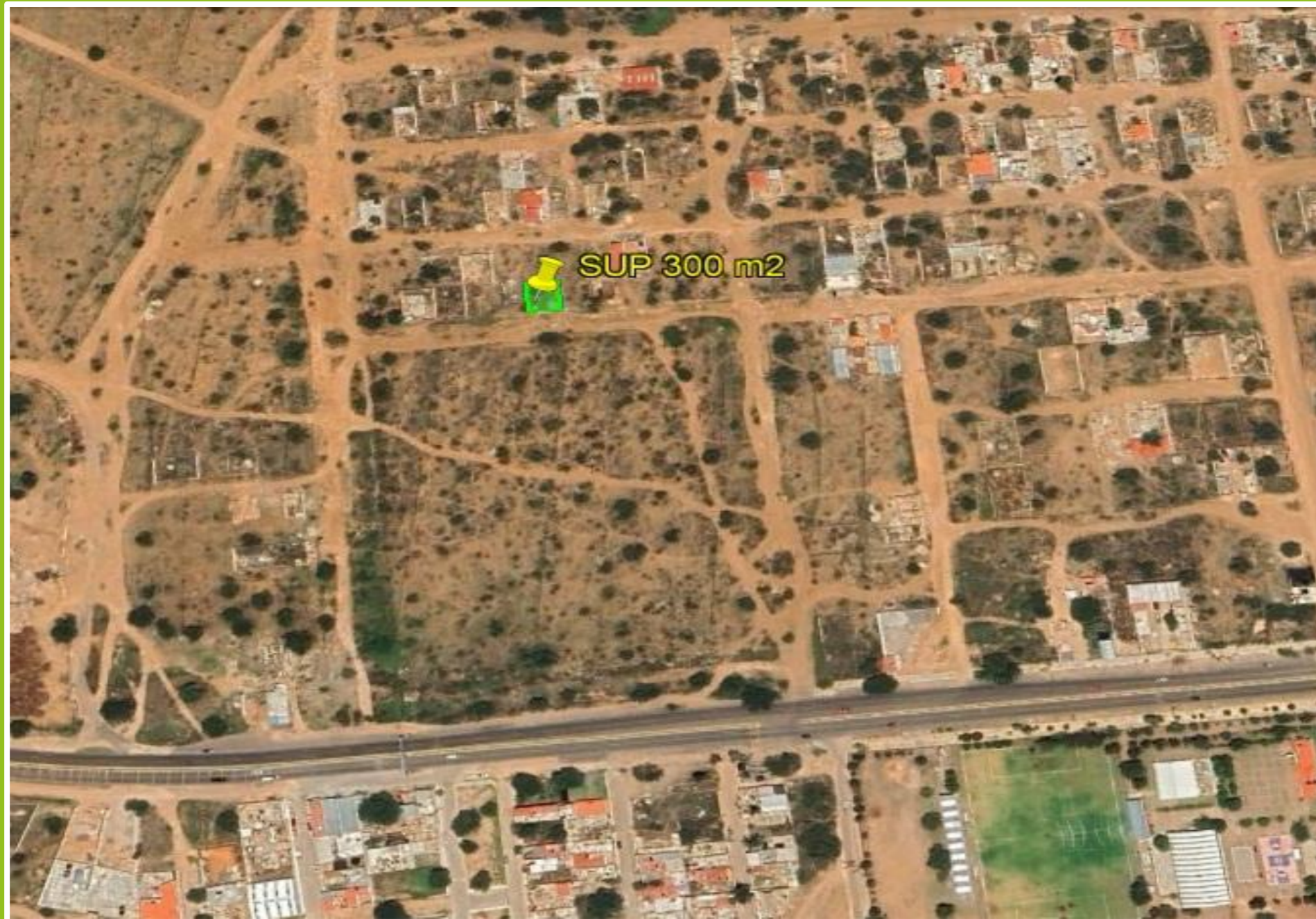

TERRENO EN VENTA  
TEQUISQUIAPAN, QRO  
LA CHARRETERA  
MAPS

SUPERFICIE

300 m<sup>2</sup>

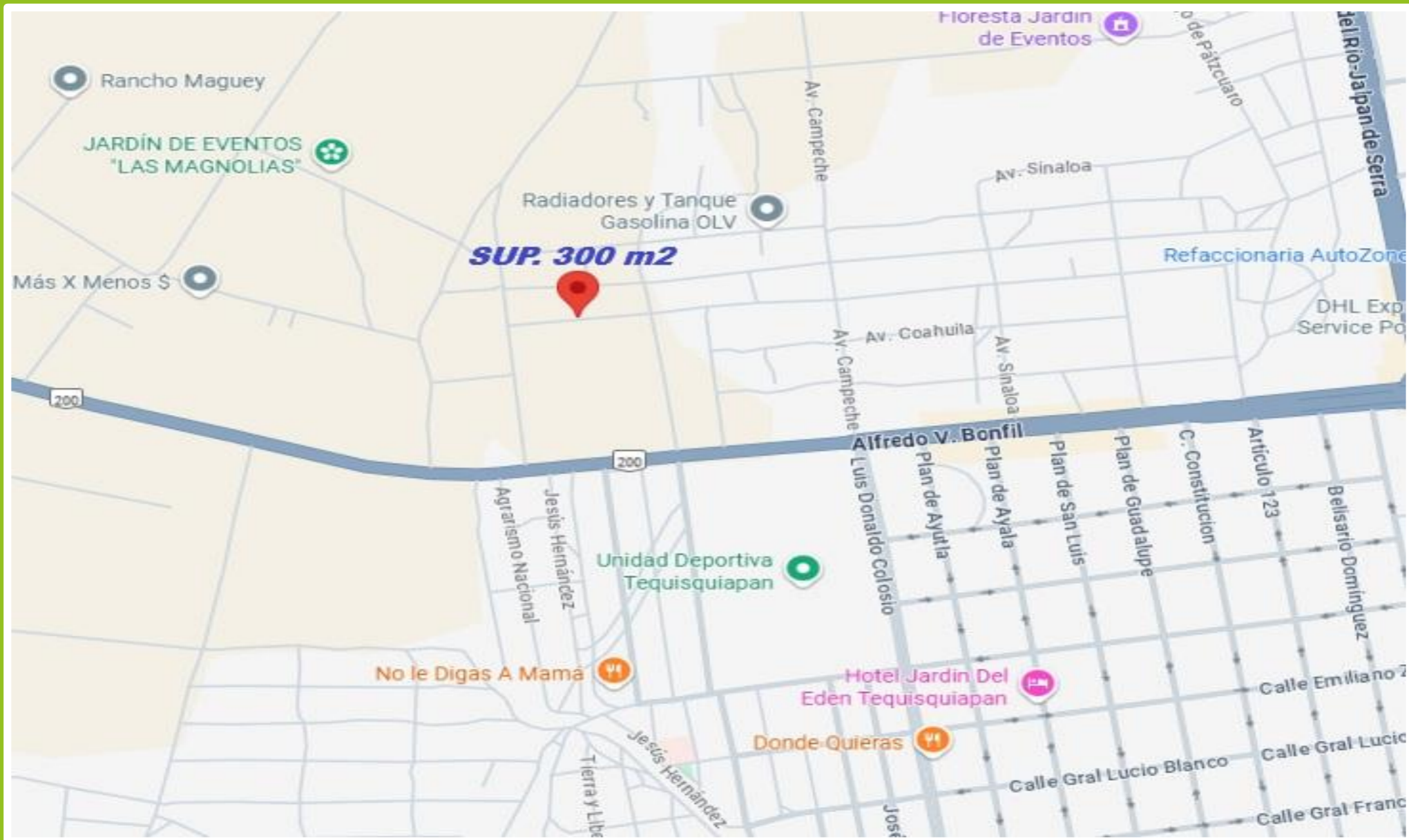

TERRENO EN VENTA LA CHARRETERA SUP. 300 M2 ( Escriturado )

Terreno de forma regular con una sup de 300 m2

Frente: 14.95 mts. Linda con Av. Tamaulipas

Fondo: 20 mts. Linda con Solar 6

Construcción con baño de aproximadamente 30 metros cuadrados con piso y acabados.

Barda perimetral.

Marquesina.

Excelente ubicación.

Con escrituras, todo pagado.

Con factibilidad de agua y luz

Drenaje no

Precio m2: \$3,833.33 mxn

**Precio: \$1,150,000 mxn**