

TERRENO EN VENTA
TEMASCALAPA CENTRO
EDO. MÉXICO

SUPERFICIE

2.5 HAS



EDO. MEXICO, TEMASCALAPA
TEMASCALAPA CENTRO
C.P. 559980



CERCA DE:

- TIZAYUCA
- TEPOJACO
- AIFA



USO DE SUELO
AGRICOLA

PRECIO m2 \$700 MXN



TERRENO EN VENTA
TEMASCALAPA CENTRO
EDO. MÉXICO

SUPERFICIE

2.5 HAS

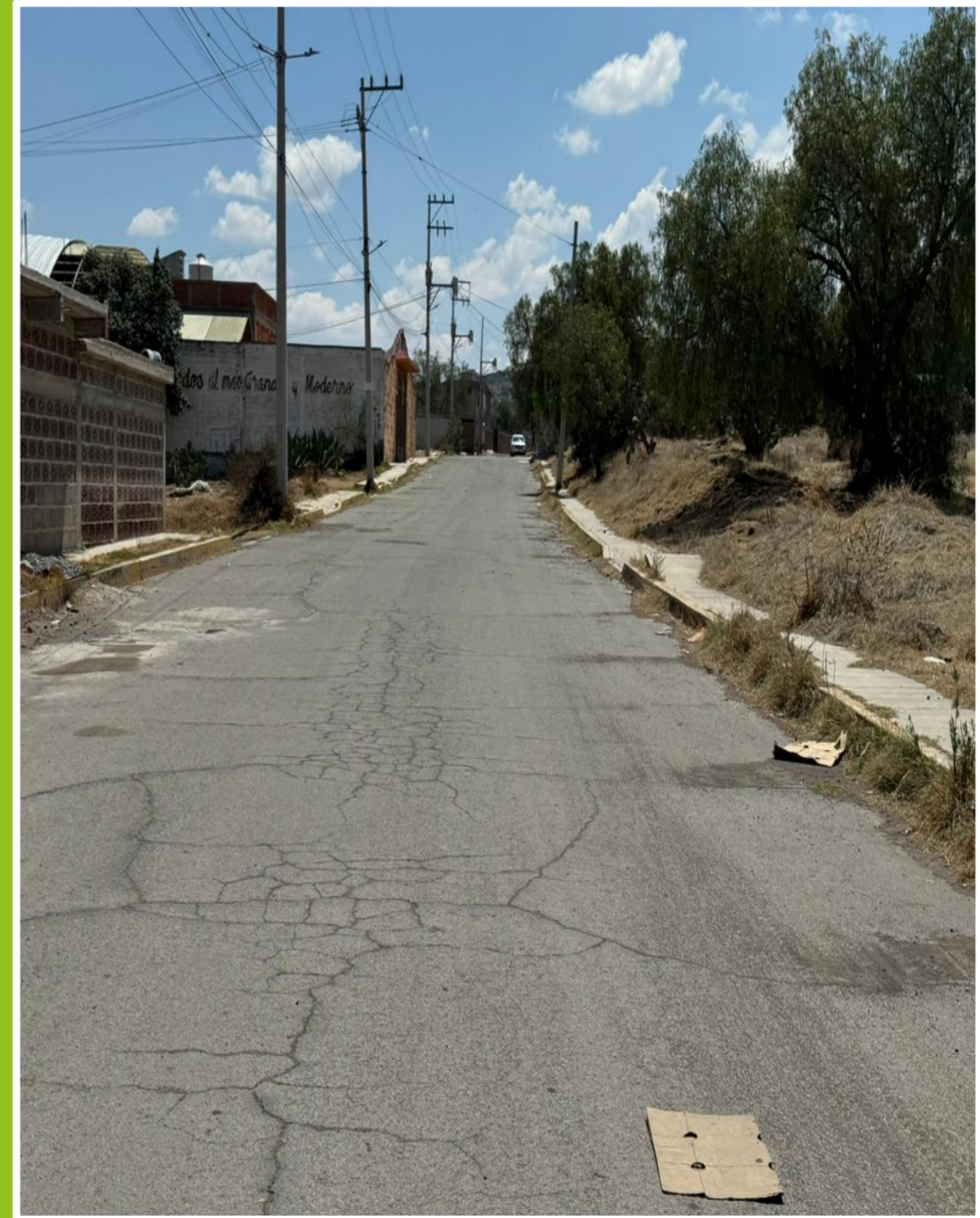

TERRENO EN VENTA
TEMASCALAPA CENTRO
EDO. MÉXICO

SUPERFICIE

2.5 HAS



TERRENO EN VENTA
TEMASCALAPA CENTRO
EDO. MÉXICO

SUPERFICIE

2.5 HAS



TERRENO EN VENTA
TEMASCALAPA CENTRO
EDO. MÉXICO

SUPERFICIE

2.5 HAS



TERRENO EN VENTA
TEMASCALAPA CENTRO
EDO. MÉXICO

SUPERFICIE

2.5 HAS

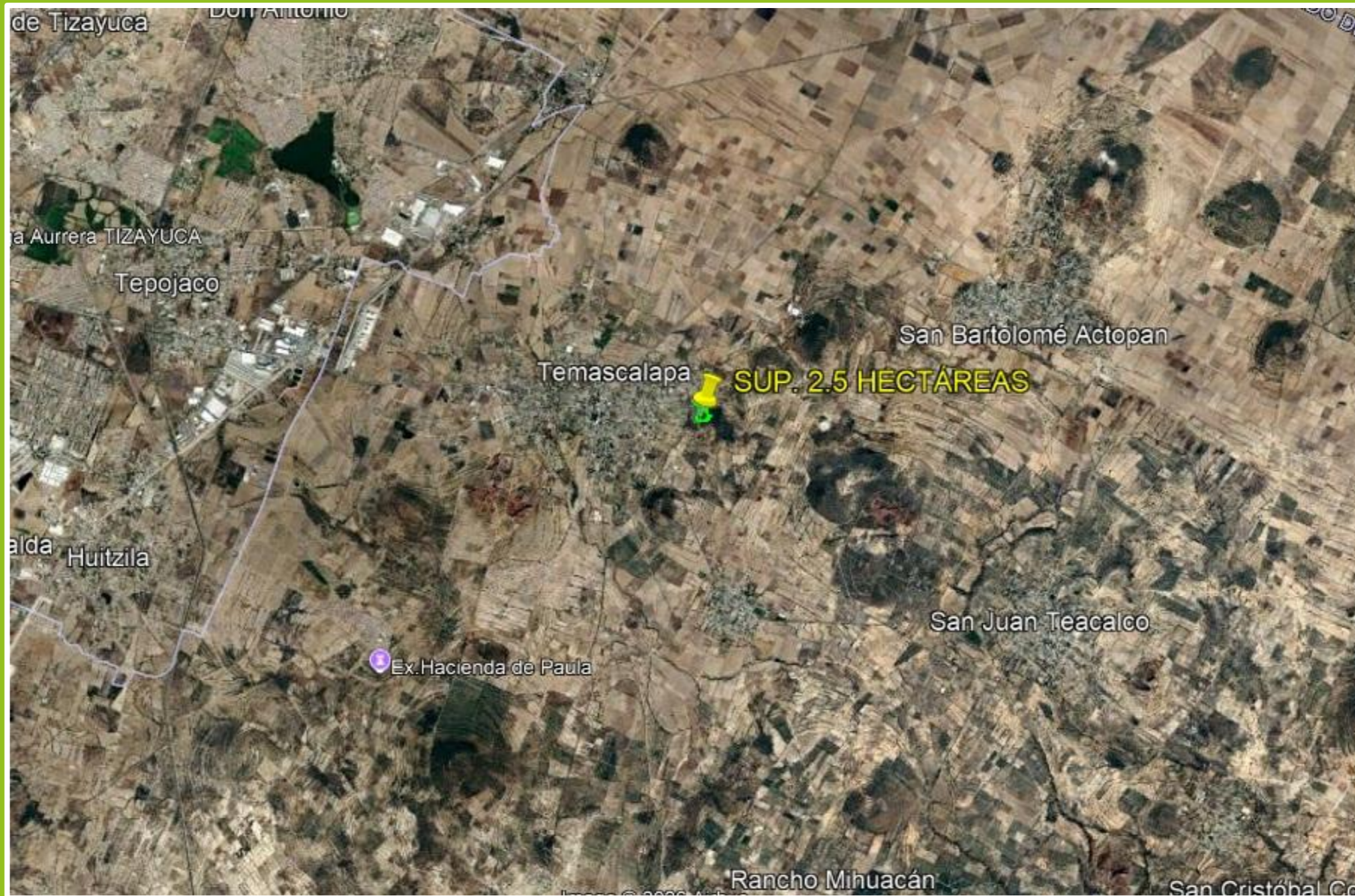

TERRENO EN VENTA
TEMASCALAPA CENTRO
EDO. MÉXICO

SUPERFICIE

2.5 HAS

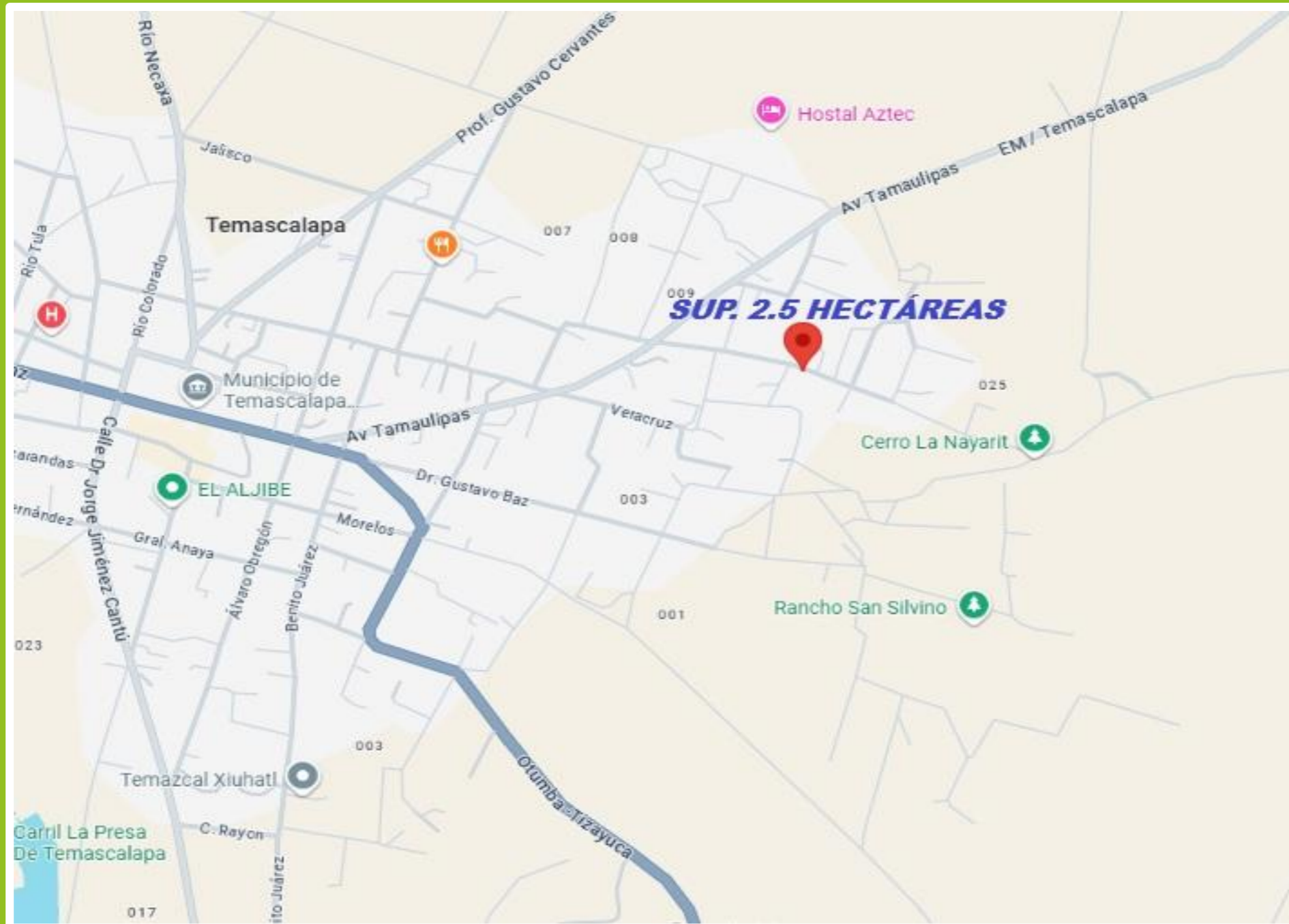

OPORTUNIDAD DE INVERSIÓN: TERRENO "EL PEDREGAL"
EN TEMASCALAPA

Ubicación estratégica en el poblado de Temascalapa, Edo. de México. Fracción de terreno denominada "El Pedregal", situada entre las calles Del Sol y Anatolia al oriente, calle Nayarit al norte y Camino Viejo Temascalapa a San Bartolomé Actopan al sur.

DATOS GENERALES:

Superficie Total: 25,116 m²

Estatus Jurídico: Propiedad privada, debidamente escriturada.

Uso de Suelo: Agrícola con factibilidad para desarrollo de vivienda.

Infraestructura: Servicios disponibles a pie de calle.

MEDIDAS Y COLINDANCIAS:

Al Noreste: 127.20 m con camino.

Al Noreste (tramo adicional): 62.10 m con propiedad privada.

Al Sureste: 148.40 m con propiedad privada.

Al Sur: 158.30 m con propiedad privada.

Al Noroeste: 95.00 m con camino.

Propiedad ideal para proyectos habitacionales o de inversión patrimonial debido a su excelente conectividad y servicios cercanos.

Precio m²: \$700 MXN

Precio Total: \$17,581,200 MXN

INFORMES Y CITAS:

Teléfonos: 4141440135 ó 5536276934